



GYM BOX GUAYACANES ABRIÓ SUS PUERTAS



Pág. 12

IPS puso al servicio
Central de especialistas



Pág. 5

Colegio Comfacauca
Puerto Tejada en ascenso
permanente



Pág. 21

Pilares del turismo
en el Cauca

Publicación de la Caja de Compensación Familiar del Cauca

Presidente del Consejo Directivo
Carlos Mazabuel

Director Administrativo
Juan Cristóbal Velasco Cajiao

Subdirector Administrativo
Marisol Velasco Chagüendo

Jefaturas de Departamento

Departamento Administrativo y financiero
José Dainer García

Departamento Servicios sociales
Lida Emilce Hernández

Departamento de vivienda y obras
Carlos Andrés Ríos Cajiao

Departamento Planeación y Desarrollo
Óscar Hernán Paredes

Departamento Zona norte
Carlos Manuel Ochoa Vidal

Departamento Jurídico
Ana María Ángel

Rectora (e) Corporación Universitaria Comfacauca
Claudia Milena García Castillo

Comité Editorial Revista

Jefe Comunicaciones y RR.PP.
José Fernando Ramírez Cano

Asesor Dirección administrativa
Cristina Isabel Quintero

Editora

Sociedad de Información del Cauca S.A.

**Diseño y Diagramación
Emerge studio**

Diego Fernando Garzón Cel: 3103769202

Sedes Comfacauca
Popayán

Calle 2 N # 6 A-54 Tel: (602) 823 1868

Santander de Quilichao

Calle 5 # 9-79 PBX (602) 8292183

Puerto Tejada

Calle 20 # 16-25 PBX (602) 8282189

El Bordo

Cra. 6 # 4-33 Calle principal TeL. (602) 8262111

Comfacauca, motor de desarrollo regional

En estos 59 años de servicio hemos fortalecido nuestros servicios y programas, adaptándonos a los retos, desafíos y necesidades del conglomerado empresarial del Cauca y de la población en general; sin desconocer nuestro objetivo misional.

En educación consolidamos un sistema integrado que abarca desde preescolar, primaria, bachillerato y media técnica, hasta posgrado en la corporación universitaria Comfacauca (que cumple 25 años de servicios este año), y que se complementa con los servicios de formación para trabajo y bibliotecas.

Para la recreación y el esparcimiento construimos, modernos y atractivos escenarios en lugares claves de nuestra geografía, a los cuales miles de caucanos acuden cada día, pagando precios justos, subsidiados hasta un 80% para afiliados.

Por medio de la Agencia Pública de Empleo, apoyamos a empleadores a encontrar talento humano con las capacidades óptimas para la consecución de sus objetivos estratégicos y desde el Subsidio al desempleo, brindamos apoyo a los trabajadores que han finalizado su ciclo laboral, ofreciéndoles acompañamiento y orientación mientras acceden a nuevas oportunidades de empleo. Lo anteriormente dicho, sólo es una parte de todo el trabajo desarrollado por nuestra organización en este tiempo.

En este año 2026 estamos conmemorando 60 años de trayectoria, un camino de crecimiento y servicio al sector empresarial, a los trabajadores afiliados y sus familias, que ha sido posible construir y desarrollar, gracias a los aportes de cada una de las empresas afiliadas, de nuestros usuarios y aliados, como también de un grupo de Colaboradores y Contratistas cuyo propósito ha sido y será el desarrollo de nuestra misión social con calidez y calidad.

Juan Cristóbal Velasco Cajiao
Director Administrativo Comfacauca

Unicomfacauca: 25 años creciendo contigo

Para el desarrollo del Cauca y del mundo

Visión Comfacauca

Unicomfacauca celebra 25 años de historia consolidándose como una institución de educación superior que ha aportado de manera significativa al desarrollo académico, social y productivo del departamento del Cauca. A lo largo de este cuarto de siglo, la Institución ha forjado una trayectoria marcada por la calidad, la excelencia, la pertinencia académica y la formación integral de profesionales comprometidos con su entorno; por ello, conmemora su aniversario bajo la premisa que refleja y da sentido a su recorrido institucional: 25 años ¡Creciendo contigo!

Desde su creación, como Instituto Tecnológico fundado por la Caja de Compensación Familiar del Cauca – Comfacauca, Unicomfacauca ha orientado sus esfuerzos a ofrecer programas académicos pertinentes, promoviendo la investigación aplica-

da, la innovación y la responsabilidad social, funciones a través de las cuales, y gracias al vínculo con la Caja, se articulan con el sector productivo, buscando fortalecer su impacto en la región y en las diferentes comunidades.

Uno de los hitos más importantes de esta trayectoria ha sido el reconocimiento de la Alta Calidad Institucional, que ratifica el cumplimiento de estándares exigentes en docencia, investigación, proyección social y gestión. A este logro se suman programas académicos que cuentan con Acreditación de Alta Calidad, entre ellos, la Tecnología en Gestión Gastronómica, Ingeniería de Sistemas y la Tecnología Agroambiental, los cuales se han destacado por su impacto, pertinencia y resultados en la formación de profesionales competentes y comprometidos con el desarrollo sostenible.

Unicomfacauca, 25 años “Creciendo contigo”; grupo de estudiantes de la sede de Santander de Quilichao.



Estos reconocimientos son el resultado del trabajo articulado de directivos, docentes, estudiantes, egresados y aliados estratégicos, quienes han contribuido a consolidar una comunidad académica sólida, orientada a la mejora continua y a la generación de valor para la región.

En estos 25 años, Unicomfacauca también se ha consolidado como una Institución financieramente sostenible, con una gestión responsable que ha permitido el fortalecimiento progresivo de su capacidad instalada, el mejoramiento de su infraestructura física y tecnológica y la ampliación de su oferta académica y de servicios. Este crecimiento ha posicionado a la Institución como un motor de desarrollo, generando empleo formal y directo para más de 300 personas, además de empleos indirectos asociados a su operación académica, administrativa y de proyección social, aportando de manera significativa a la dinamización económica de la región y del país.

Hoy, la Corporación avanza con determinación en su proceso de Alta Calidad institucional, reafirmando su compromiso con la excelencia educativa. Este camino representa una oportunidad para reconocer los logros alcanzados, identificar nuevos desafíos y fortalecer las capacidades institucionales,

respondiendo a las dinámicas cambiantes de la educación superior y del entorno regional.

Desde esta perspectiva, la Institución orienta su crecimiento y sostenibilidad con apuestas estratégicas estructuradas desde sus seis (6) vectores del Plan de Desarrollo 2026-2031, que guían el desarrollo institucional y en los cuales se enmarcan sus programas, proyectos y metas que impactan de manera general la formación integral y pertinente del talento humano con calidad académica, bienestar, investigación, innovación y el relacionamiento con el sector productivo, social e institucional, con lo cual Unicomfacauca se proyecta como la mejor institución privada de educación superior del Cauca, referente de calidad, confianza y transformación social.

Celebrar estos 25 años es reconocer una historia de logros y también es renovar el compromiso con el futuro: continuar formando profesionales íntegros, innovadores y socialmente responsables, que aporten al progreso del contexto local y global. 🌟

Unicomfacauca forma profesionales íntegros, innovadores y socialmente responsables, que aporten al progreso del contexto local y global.

La Institución orienta su crecimiento y sostenibilidad con apuestas estratégicas estructuradas desde sus seis (6) vectores del Plan de Desarrollo 2026-2031.

Estudiantes Unicomfacauca



Colegio Comfacauc Puerto Tejada en ascenso permanente

Docentes líderes acompañan procesos académicos

Visión Comfacauc

En los últimos periodos académicos, el Colegio Comfacauc Puerto Tejada, ha consolidado avances relevantes en la calidad educativa, reflejados tanto en la mejora progresiva de los resultados de las Pruebas Saber 11 (ICFES) como en el ascenso de la institución de la categoría C a la categoría B. Este resultado da cuenta de la solidez de los procesos implementados y de la continuidad de una estrategia institucional orientada a la mejora permanente.

Un factor determinante en este proceso ha sido el fortalecimiento del trabajo interdisciplinario, articulado alrededor de un enfoque pedagógico integral. La institución cuenta con un equipo pedagógico conformado por cinco docentes líderes de las áreas básicas, responsables de orientar, acompañar y hacer seguimiento a los procesos académicos, así como de articular las prácticas de aula con las metas institucionales y los referentes externos de evaluación.



Edificio colegio
Puerto Tejada
Comfacauc.



Jornada de Educación vial con
los alumnos más pequeños.

De manera complementaria, el equipo psicosocial, integrado por psicóloga, psicopedagoga y trabajadora social, desarrolla un trabajo transversal orientado al bienestar de la comunidad educativa. Desde sus roles específicos se lideran acciones relacionadas con el acompañamiento emocional de los estudiantes, el fortalecimiento de hábitos y técnicas de estudio y el trabajo con las familias en pautas de crianza y corresponsabilidad educativa. Este equipo lidera, además, tres proyectos institucionales estratégicos: el Plan de Dirección de Grupo, la Cátedra de Educación Emocional y el Proyecto de Vida, cada uno con una intensidad horaria semanal, orientados por los directores de grupo bajo su acompañamiento permanente.

Adicionalmente, la institución ha implementado la estrategia ARC Tutor, dirigida a estudiantes con bajo desempeño académico. A través de este programa se realiza acompañamiento más específico y personalizado, complementado con espacios de apoyo en extrajornada, lo que permite reforzar aprendizajes, atender dificultades particulares y favorecer la permanencia y el progreso académico de los estudiantes. Esta estrategia se articula con los procesos pedagógicos y psicosociales, fortaleciendo las acciones de nivelación y contribuyendo de manera directa a la mejora de los resultados institucionales.

En este sentido, el Colegio Comfacauca Puerto Tejada concibe la calidad educativa desde una perspectiva integral, en la que se busca un equilibrio permanente entre el fortalecimiento de los procesos cognitivos y el desarrollo de las competencias socioemocionales.

El resultado de las Pruebas Saber 11 evidencian el impacto del enfoque formativo y del camino institucional recorrido hacia la mejora continua.



La institución reconoce que solo a partir de esta articulación es posible que los estudiantes exploren y desarrollen su máximo potencial académico y personal. Los resultados alcanzados en las Pruebas Saber 11 (IC-FES) constituyen, así, una evidencia concreta del impacto de este enfoque formativo y del camino institucional recorrido hacia la mejora continua. 🌟



**Ahora
Pagas
en línea**

**el ingreso a
nuestros centros
recreativos y
deportivos**



**Conoce términos, condiciones
y PAGA aquí**



Escanea el
código QR



AIPI, programa que mejora la calidad de vida de la infancia

Nidos de Paz en: El Bordo, Popayán, Santander de Quilichao, Villa Rica, Puerto Tejada, Guachené y Guapi.

Visión Comfacauca

El programa Atención Integral a la Primera Infancia (AIPI) de Comfacauca, que nació muy bien fundamentado, promueve el desarrollo de los niños, brindándoles atención en salud, nutrición, educación inicial y protección, en espacios seguros, afirmó la jefe de Servicios Sociales Complementarios, Sonia Betancourt.

Esta estrategia ha ido creciendo en el departamento a través del tesonero trabajo de la Caja en la identificación de los hogares más vulnerables que no saben cómo subsistir, y ha logrado visibilizar la primera infancia no solo a nivel institucional, también en los núcleos familiar y comunitario.

Nido de Paz en Puerto Tejada "Mi Castillo de Colores"





Los niños disfrutan de alimentación estructurada y controlada por nutricionistas.



El programa Atención Integral a la Primera Infancia (AIPI) de Comfacauca, promueve el desarrollo integral de los niños, entre los 2 y los 5 años de edad.

El programa AIPI, a cargo de personal formado como licenciados, brinda a los padres la oportunidad y la tranquilidad de dejar a sus hijos mientras trabajan, en entornos pedagógicos de calidad, seguros, lúdicos, en donde aprenden valores y principios, a relacionarse y reconocerse.

Nidos de Paz

En el departamento, Comfacauca tiene 13 Nidos de Paz en varias regiones. En Popayán hay cinco, con el Centro de Atención Integral a la Familia (CAIF); Los Llanos, que se gestó con el apoyo y la corresponsabilidad de la comunidad de la vereda del mismo nombre; Brisas de San Isidro, Siná y Las Guacas, en cuyo alrededor existen varias veredas.

Los otros lugares donde Comfacauca tiene Nidos de Paz en el Cauca son: El Bordo, Santander de Quilichao, Puerto Tejada, Villa Rica, Guachené, y

Guapi, el programa proyecta atender a más de mil niños entre 2 y 5 años de edad este 2026

El Nido de Paz ‘Los Llanos’

Este Nido es el más reciente. Atiende a 50 infantes en un espacio amplio, con infraestructura definida que se logró gracias a gestiones tanto con la comunidad como con la institución educativa Las Guacas.

En esta zona rural de Popayán habitan campesinos e indígenas en condiciones de vulnerabilidad, de ahí que las familias requerían de ese espacio con el programa AIPI.

¿Te quedaste sin trabajo?

Recibe un *apoyo económico* mientras buscas un nuevo empleo.

Postúlate así:

1. Ingresa a la página web de Comfacauca:
www.comfacauca.com
2. En el menú Personas, en la parte superior derecha, busca la opción **Mecanismo de Protección al Cesante – MPC** y da clic en **Subsidio al Desempleo**.
3. Da clic en **¿Qué es FOSFEC y cómo postularse?**
4. Lee detenidamente la información.
5. Dirígete a la opción **¿Cómo postularse?** Y da clic en el botón azul.

Diligencia el formulario y adjunta los siguientes documentos:

- Fotocopia de la **cédula de ciudadanía**.
- **Certificado de cesación laboral** que deberá contener:
 - Fecha exacta de terminación de la relación laboral.
 - Última remuneración del trabajador.
 - Causa de la terminación.
- **Certificado de la última EPS**
- **Certificado del Fondo de Pensión**
- Si relacionas una cuenta bancaria en el momento de la postulación, deberás adjuntar el **certificado bancario**.



Adicionalmente deberás estar inscrito en la **Agencia de Empleo de Comfacauca**, realizar la **ruta de empleabilidad** y el **proceso de capacitación para adecuar tus competencias laborales**

Recuerda los beneficios

1. Pago de aportes a **seguridad social en salud y pensión**, calculados sobre 1 SMMLV, por un período de 6 meses para las categorías A, B y C.

2. **Transferencia económica para las categorías A y B** por valor de uno punto cinco (1.5) SMMLV, divididos en cuatro (4) mensualidades de la siguiente manera:

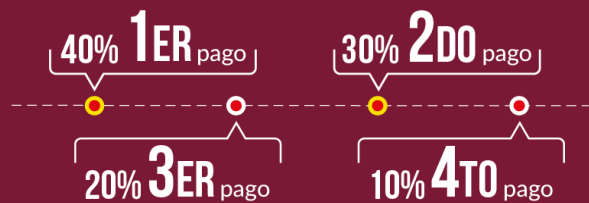

3. **Capacitación:** Estos programas están diseñados para mejorar las competencias laborales y abrir nuevas posibilidades de desarrollo personal y profesional.

4. **Ruta de empleabilidad:** Apoyo para obtener un nuevo empleo.

¡Postúlate ahora y aprovecha esta oportunidad!

Informes:
(602) 8231868 Ext. 111, 139, 178, 179
Cel: 310 545 2857

El esperado Gym Box Guayacanes abrió sus puertas

Comfacauca promueve hábitos saludables

Visión Comfacauca

Luego de gran expectativa, el sábado 31 de enero de 2026 se dio al servicio de la comunidad de Popayán, el anhelado gym box, construido en el centro de recreación Guayacanes de Comfacauca.

Su apertura, tuvo como abrebocas una exhibición de esta disciplina deportiva por parte de instructores profesionales. El nuevo escenario está dotado de zonas especializadas para fuerza y acondicionamiento físico, en donde se pueden ejercitar mayores de 16 años que disfruten entrenar con intensidad, moverse sin límites y hacer del ejercicio un estilo de vida. Es un punto de encuentro para los amantes del entrenamiento funcional.

El gym box Guayacanes, ubicado en el populoso suroccidente de la ciudad, conformado especialmente por las comunas 6 y 7, tiene moderno diseño, comprende una zona amplia, diáfana, sin máquinas tradicionales de pesas, en su lugar se utilizan elementos funcionales como barras, discos, kettlebells, cuerdas y sacos, para entrenamiento de alta intensidad, fuerza y acondicionamiento físico. Se trabaja en el propio cuerpo, por lo que es ideal para que los adultos mayores hagan ejercicios de movilidad.

El lugar goza de ventilación natural, pisos especiales de alta resistencia y áreas accesibles que garantizan comodidad e inclusión para todos los usuarios.

Cada detalle ha sido concebido para que la experiencia de entrenar sea segura, retadora y motiva-



Tan pronto se dio al servicio el gym box, hombres y mujeres de todas las edades se inscribieron.



El box tiene moderno diseño, su espacio es amplio, diáfano, con ventilación natural, pisos especiales de alta resistencia.

Deporte

dora. Para los afiliados a Comfacauca las tarifas serán subsidiadas, desde \$ 42.000 la mensualidad.

En un área de 502 metros cuadrados se edificó el gym box Guayacanes, con inversión de \$2.128 millones, el tiempo de construcción fue de un año, durante el cual se generó mano de obra.

Horarios de servicio:

lunes a viernes de 5:00a.m. a 1:00p.m. y de 4:00p.m. a 8:00p.m.

Sábados, domingos y festivos de 8:00 a.m. a 1:00p.m.

Con este nuevo servicio, Comfacauca continúa apostándole a escenarios que inspiran bienestar, promueven hábitos saludables y fortalecen la oferta recreativa y deportiva del departamento. 🏋️

El Gym Box, está ubicado dentro de las instalaciones del Centro recreativo Guayacanes en el occidente de Popayán



**Entrena diferente, entrena funcional
¡Vive la experiencia Gym Box!**

**Lunes a viernes
5:00 a.m. a 1:00 p.m.
4:00 a 8:00 p.m.**

**Sábados, domingos y festivos
8:00 a.m. a 1:00 p.m.**

Tarifas	Categoría A	Categoría B	Categoría C	Particular
Inscripción	\$20.000	\$20.000	\$20.000	\$30.000
Mensualidad	\$42.000	\$54.000	\$120.000	\$138.000
Mensualidad Adulto Mayor y/o Discapacidad	\$30.000	\$41.000	\$120.000	\$138.000

IPS Comfacauca puso al servicio Central de Especialistas

El centro atiende a la población en general

Visión Comfacauca

La IPS Comfacauca puso al servicio la Central de Especialistas para atender Pediatría, Medicina Interna, Fisiatría, Ortopedia y Traumatología, Ginecología, Ginecoobstetricia y Nutrición. Igualmente, en el transcurso del primer semestre del año se abrirá Medicina Alternativa.

En este Centro que es el punto de contacto entre el usuario y los profesionales especialistas, se ofrece programación planificada para reducir tiempos de espera al paciente. Se dio al servicio como respuesta a los cambios que se han venido operando en el campo de la salud en el país, a fin de atender la necesidad del paciente directamente con los especialistas que requiera. Si les ordenan exámenes de laboratorio, terapias, audiometrías, optometrías, citologías, los pacientes puede acudir a estos servicios en nuestra IPS con tarifas razonables.

La IPS Comfacauca busca proporcionar la oportunidad de acceder de manera rápida, oportuna y a precios asequibles servicios especializados que se suman a los que ha venido prestando como Medicina General, Odontología, Ortodoncia, Fisioterapia, Rehabilitación Física, Terapia Respiratoria, Fonoaudiología, Enfermería, Psicología, Medicina Laboral, Laboratorio Clínico, Optometría, Visiometría, Vacunación y procedimientos menores.

Uno de los servicios más demandados es Pediatría.



Igualmente, proyecta para este 2026 habilitar cirugía vascular y el programa de riesgo cardiovascular con cardiología y procedimientos en este campo; algunas subespecialidades complementarán los servicios con tarifas competitivas. ⚙️



Con amplia y cómoda sala de espera para sus pacientes en la IPS Puerto Tejada.



La IPS puso al servicio de la ciudadanía la Central de Especialistas con Pediatría, Medicina Interna, Fisiatría, Ortopedia y Traumatología, Ginecología, Ginecoobstetricia y Nutrición.

Crédito ✓

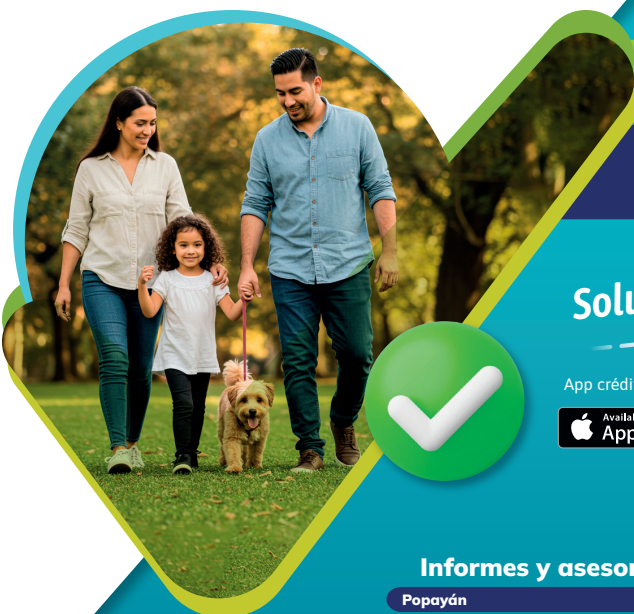

Ahora tu crédito SIN CODEUDOR

**No aplica para crédito de vivienda*

Línea

Credisubsidio

Soluciones ← --
-- → efectivas

App crédito Comfacaucá disponible en:

Tasa de interés entre
1.6% y 1.7%
 NMV

Monto máximo \$1.225.633
 Plazo máx: 8 meses
 Forma de pago: Pignoración de cuota monetaria. Si se pierde el derecho, se activa el descuento por libranza.

Informes y asesoría de Crédito:

Horario 7:30 a.m a 3:30 p.m. Jornada continúa

- | | | |
|--------------------------|-------------------------------|--------------------------|
| Popayán | Santander de Quilichao | Puerto Tejada |
| ☎ (602) 823 1868 Ext.272 | ☎ (602) 823 1868 Ext.404 | ☎ (602) 823 1868 Ext.535 |
| 📞 323 566 3952 | 📞 317 501 9895 | 📞 311 340 8027 |
| 📞 316 691 1989 | | |

Mujer Cauca Comfacauca, apoya a mujeres con cáncer

Yulanny Burbano, embajadora del cuidado de la salud mental

Visión Comfacauca

Yulanny Burbano Melecio fue elegida Mujer Cauca Comfacauca 2025-2026 por su comprometida labor social, que a través de su fundación "Sonrisas Caucanas", ayuda y acompaña a mujeres con cáncer.

Se define como embajadora del cuidado de la salud mental de pacientes oncológicas, con quienes viene trabajando de manera voluntaria, a través de su fundación desde hace 11 años. Su sensibilidad social la ha llevado a atender a población vulnerable del Cauca. Inició esta labor con adultos mayores y niños, pero con el paso del tiempo se enfocó en mujeres oncológicas, a raíz de que a su amiga Ximena Sabala, que la apoyaba en esta tarea humanitaria le diagnosticaron cáncer. Ella fue su inspiración para brindarles ayuda emocional a otras pacientes con esa enfermedad que las afecta física y psicológicamente.

El primer cambio que experimentó Ximena, fue la pérdida de su cabello, por lo que se sentía muy triste, y aún más, porque su pequeño hijo no quería volver al colegio, por las burlas de sus compañeros por tener mamá calva.

Esa situación conmovió tanto a Yulanny, hoy Mujer Cauca Comfacauca, que se impuso la tarea de conseguir pelo humano para confeccionarle una prótesis capilar. Fue la primera beneficiaria.

Su fundación "Sonrisas Caucanas" se inició con la donación prótesis capilares, luego, optó por brindar más acompañamiento, dado que muchas pacientes estaban afectadas psicológica y emocionalmente. Buscó cómo contribuir a transformar la vida de las mujeres con cáncer, a través de alternativas que les devolviera el optimismo y se hicieran más fuertes, "porque la enfermedad mental puede ser más grave que el mismo cáncer", dice Yulanny, administradora pública de profesión y solidaria por convicción.

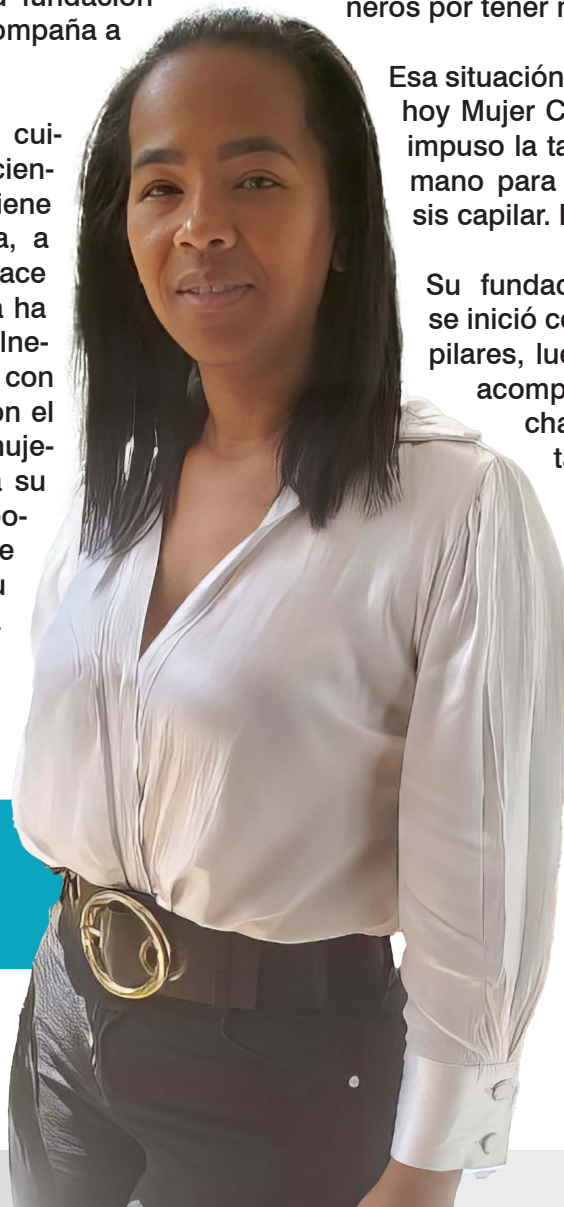

Yulanny Burbano Melecio, Mujer Cauca Comfacauca 2025-2026, quien, a través de su Fundación Sonrisas Caucanas, ayuda a mujeres con cáncer.

Como las pelucas, que son básicas para fortalecer la autoestima, tienen altos costos, entre las actividades su Fundación ideó una donación de cabello y contrató su elaboración de pelucas. Además de la parte física, muchas mujeres, a causa de esta patología sufren el abandono de sus cónyuges, por lo que se hizo necesario ofrecerles apoyo psicológico con profesionales. Otra actividad es la equinoterapia, experiencia positiva para pacientes que presentan alguna dificultad de salud, los caballos contribuyen a la terapia y recargan emocionalmente. “Guerreras sin límites” es un programa de empoderamiento de las pacientes que las lleva a desarrollar sus talentos, además, busca sacarlas del autoaislamiento, “porque piensan que el cáncer es sinónimo de muerte, cuando solo es una palabra, no una sentencia”.



Ximena Sabala, paciente que inspiró a Yulanny Burbano a donar prótesis capilares y efectuar donación de cabello.

A las mujeres que habían abandonado sus emprendimientos, la Fundación las motivó a retomar su vida productiva. Quienes no tenían una actividad, Yulanny les compartió su emprendimiento, venta de kumis Patiano, y llevó a 10 de ellas a una feria para que empezaran como empresarias, les entregó cuaderno de contabilidad, les propuso que eligieran tesorera, que con el producto de la venta iniciaran un negocio y ahorraran para costear un viaje al mar como lo deseaban. Las habilidades surgieron, entre ellas, el tejido, la elaboración de comidas, modistería y bisutería.



Entre las actividades de la Fundación, hay reinados, como el de la Resiliencia.

Esta líder social, madre, oriunda del Estrecho, Patía, contratista de la Secretaría de Salud del Cauca, organiza rifas, reinados, bingos, banquetes, bazares, entre otras actividades para hacer sostenible la Fundación. Para esta labor cuenta con el apoyo de su esposo, funcionario público; de sus hermanos, amigos y del grupo de voluntarios de Sonrisas Caucañas. 🌟

Lácteos Colombia comprometida con unidades productivas del Cauca

En desarrollo queso madurado marca región

Visión Comfacauca

Lácteos Colombia, empresa caucana, con más de 40 años de tradición, empezó vendiendo bloques de queso Mozzarella a domicilio y fue creciendo con variados productos elaborados artesanalmente con derivados lácteos 100% naturales en su planta y parador turístico, en el Km 7 vía Cali, en la vereda Real Palacé de Popayán.

Ha sido una empresa comprometida con lo social y el desarrollo del sector lácteo que le hace un gran aporte económico al Cauca y a su capital.

La revista Visión Comfacauca que estimula las actividades y desarrollos empresariales, dialogó con el gerente de Lácteos Colombia, segunda generación, **Carlos Andrés Rosas**, sobre el Centro de Reindustrialización Zasca, la apuesta a este programa, el trasegar mismo de Lácteos Colombia y sus nuevos proyectos.

V.C. Con los taponamientos de la Panamericana, no solo perdía su empresa, sino los lecheros. ¿Qué surgió de esa grave problemática social y económica?

C.A.R. A Lácteos Colombia que es privilegiada en un sector tan golpeado, al contar con instalaciones, fábrica propia, un parador, una marca y reconocimiento, aprovechó su posición en beneficio de los productores, porque si nosotros la estábamos pasando mal, ellos la estaban pasando peor.



Esto nos llevó a pensar que el conocimiento adquirido tenía que estar al servicio de quienes tienen potencial, un buen producto para transformar y generar ingresos que dignifiquen la labor del campo y de sus emprendimientos. Tomamos la decisión de participar en un proyecto tan importante como el Centro de Reindustrialización (Zasca), del que hacemos parte, junto con la Cámara de Comercio del Cauca, iNNpulsa, la Fundación Promigas y Ayuda en Acción, con los que iniciamos los procesos de asistencia técnica integral, formación y acceso a tecnología.

V.C. ¿Cuántos productores de leche han logrado orientar en el proceso Zasca?

C.A.R. Tenemos 120 unidades productivas impactadas, vamos hasta este 2026 y la meta son 160 UP, es lo que tenemos asegurado con el Zasca. En alianza con la Cámara de Comercio del Cauca y productores, estamos desarrollando un queso marca región, proyectamos para febrero de 2026 tener la fórmula lista y entregar un producto con validación tanto en proceso como en producción y venta. Se han unido esfuerzos para lograr el sueño de llevar un queso insignia de nuestra región al mercado nacional, así como a países de Centro América. Se proyecta efectuar una misión exploratoria a Aruba y Curazao, naciones que tienen condiciones arancelarias muy favorables para los lácteos colombianos, pensando no solo en pro de que Lácteos Colombia siga avanzando, sino que las empresas que podríamos llamar nuestra competencia, también sean más fuertes y competitivas, porque si gana el sector lácteo, igualmente se benefician el departamento, los productores y los campesinos, ganamos todos.

V.C. ¿Qué tanto han perjudicado los bloqueos a Lácteos Colombia?

C.A.R. Hace diez años, cuando asumí la gerencia, recibí como bienvenida un cierre de la vía que duró 45 días. En ese entonces la única forma que tenía la empresa para vender los productos era nuestro parador. De las primeras medidas que tomé, fue llevar a los colaboradores a sacar material del río para venderlo y lograr unos ingresos, porque las pocas ventas que se hacían no pasaban de \$30 mil y teníamos a cinco personas contratadas. No podíamos enviar rutas ni vender en tiendas nuestros productos.

V.C. ¿Qué le dejó a la empresa esa situación?

C.A.R. La visión a 2030, plan de la gerencia denominado 8020, lograr que el 80% del total de las ventas de Lácteos Colombia se hiciera en el parador y el 20% fuera de él, para cortar esa dependencia, porque cada tres meses había un cierre y podía ser de 15 o 20 días, incluso de más de un mes. De ahí nació la estrategia de las rutas comerciales que, dada la situación financiera que vivía la empresa, se comenzaron en moto con una canasta, en la que iba una nevera de icopor que llevaba los quesos a algunos barrios de Popayán. Hoy, esa estrategia comercial tiene seis rutas en vehículos que cubren diferentes zonas y atiende sectores residenciales, tiendas, supermercados e instituciones.



V.C. ¿Contempla la empresa abrir un local en Popayán como lo tuvo antes de la pandemia?

C.A.R. Lo cerramos en pandemia porque no podíamos pagar un arriendo sin poder trabajar en el sitio, pero a la par estábamos visitando barrios y vimos que lo que se vendía en una semana en ese punto físico, lo hacíamos en un día, así que decidimos apostarle al crecimiento de las rutas; más aún, por ser una época crítica, la gente necesitaba los productos y había pocas opciones, debido a que las empresas grandes estaban cerradas. Lácteos Colombia empezó a crecer, al mismo tiempo efectuaba un trabajo con jóvenes ex consumidores de drogas ilícitas. Estamos proyectando un nuevo punto de venta en Popayán, en el centro comercial Campanario.

V.C. ¿Lácteos Colombia vinculó a jóvenes en proceso de rehabilitación por consumo de drogas ilícitas?

C.A.R. Sí, este ha sido un trabajo social valioso que nos ha traído mucha satisfacción e importantes historias. Mi familia y yo hemos estado vinculados a la fundación “Desafía la Libertad”, en el municipio de Cajibío, a donde llegan personas, algunas en condición de calle, con procesos de adicciones muy fuertes. Veíamos que muchos de esos jóvenes cumplían un año de desintoxicación, salían de la institución y se ubicaban en los mismos lugares complicados de Cali y en dos o tres meses recaían. Surgió la idea de emplearlos, de darles la oportunidad y probar la estrategia de ir a las rutas con esos muchachos, que mostraron gran capacidad de adaptación, eran entradores y buenos trabajadores, por lo que hicimos un mach para fortalecer la distribución. Un ejemplo de las primeras pruebas es Juan Pablo, de Armenia, Quindío, quien estuvo quince años sumido en la heroína, en condiciones psiquiátricas complicadas, pero con gran potencial y capacidades increíbles. Fue el primer vendedor que tuvimos en la empresa, y lo hizo tan bien, que hoy es el gerente comercial, tiene a cargo 12 personas, les abrió paso a más de 30 jóvenes, varios



de ellos han salido a otros trabajos y países, esta es una labor gratificante.

V.C. ¿Tiene otros proyectos su empresa?

C.A.R. Implementamos una ruta nocturna en Popayán, porque algunos clientes, por ocupaciones laborales no pueden acceder a nuestros productos o se les dificulta desplazarse hasta nuestro parador. Fortalecimos el canal de ventas a domicilio a través de 12 vendedores que todos los días visitan diferentes sectores de la ciudad.

Para cuando finalice la construcción de la doble calzada, Lácteos Colombia quedará con tres accesos, por lo que desarrollaremos en el parador una granja para que los niños tengan mayor contacto con los animales. Otra iniciativa en marcha, es la construcción de locales comerciales, dada la dificultad que tienen los empresarios ubicados en el sector de Río Blanco, que quedaron por fuera de las dos nuevas calzadas, con ellos iniciamos acercamientos para que ejerzan sus actividades en el parador. También está en proyecto, estudio y validación la construcción de una estación de servicio.

Hijos de afiliados a Comfacauca recibieron subsidios en especie

Para fortalecer el proceso educativo

Visión Comfacauca

Con el propósito de aliviar la carga económica que implica el sostenimiento de la familia del trabajador, Comfacauca hizo entrega de subsidios en especie, representados en kits escolares y computadores para los hijos de los afiliados.

El proceso de entrega a los escolarizados en los niveles de transición, primaria y secundaria de categorías A o B, con edades entre los 3 y 18 años de edad, lo inició Comfacauca el 27 de octubre de 2025.

Para esa vigencia el programa entregó 47.739 paquetes escolares, dirigidos a los hijos de trabajadores afiliados. Esta iniciativa tiene como propósito principal apoyar la permanencia educativa de los estudiantes y contribuir al alivio de las cargas económicas de las familias afiliadas.

Municipios Visitados:

Las jornadas de entrega se han desarrollado en diversos municipios del departamento del Cauca, entre ellos, Popayán, Silvia, Cajibío, Piendamó, Coconuco, Totoró, Rosas, Sotaró, Morales, Santa Rosa, San Sebastián, Almaguer, La Vega, Villa Rica, Suárez, Caloto, Florencia, Mercaderes, Sucre, Balboa, Piamonte, Toribío, Buenos Aires, Páez, Timbío e Inzá, entre otros, garantizando así una amplia cobertura.

Para esa vigencia el programa entregó 47.739 paquetes escolares



Entregados computadores portátiles HP, con procesador Intel Core i5-120U, 8 GB de memoria RAM, disco sólido de 512 GB y pantalla de 14 pulgadas.

Programa Subsidio en Especie Tecnología 2025

La Caja de Compensación Familiar del Cauca inició el 23 de septiembre de 2025 la entrega del Subsidio en Especie Tecnología 2025, un programa orientado a fortalecer los procesos educativos de los hijos de los afiliados a la Caja y reducir la brecha digital en el departamento.

Para la vigencia 2025 el programa asignó 4.300 subsidios en especie, dirigidos a niños y adolescentes escolarizados, entre los 9 y 18 años, hijos de trabajadores afiliados en categorías A o B que reciben cuota monetaria y cumplen con los requisitos establecidos en el reglamento del programa.

El subsidio en especie consiste en la entrega de un computador portátil, diseñado para apoyar las actividades escolares y educativas de los beneficiarios. Comfacauca subsidió el 80 % del valor del beneficio, y el afiliado aportó el 20 %, que corresponde a \$350.000.

El equipo entregado es computador portátil HP 14-ep0250ia, con procesador Intel Core i5-120U, 8 GB de memoria RAM, disco sólido de 512 GB y pantalla de 14 pulgadas. Adicional, incluye mouse, garantizando condiciones adecuadas para el estudio, el acceso a herramientas digitales y el desarrollo de competencias tecnológicas.



La entrega de kit escolares se realizó en múltiples municipios de los cuatro puntos cardinales de la geografía caucana



Fortalecimiento y tejido empresarial, pilares del turismo

Con calidez y profesionalismo

Visión Comfacauca

Pese a las dificultades de orden público, el turismo en el Cauca se está reactivando con nuevas iniciativas y actividades que la Cámara de Comercio (CCC) viene impulsando en alianza con la Gobernación, la Alcaldía de Popayán, gremios, empresarios y las propias comunidades.

Se ha pasado de los marcos teóricos de muchos proyectos, al hacer, al fortalecimiento del tejido empresarial, que es, ante todo, organización,

partiendo del mejoramiento de las condiciones existentes para prestar un buen servicio con capacitación, formación y asesoramiento, a fin de implementar buenas prácticas en los negocios.

También hay un proceso de promoción que lleva a los empresarios turísticos a plataformas, encuentros nacionales e internacionales para que impulsen las economías de las regiones, sus negocios y el destino Cauca, según dice el coordinador del Área de Turismo de la Cámara de Comercio del Cauca, Hernán René Calvache Córdoba.

La comunidad de Guapi está viendo en el turismo una alternativa de ingresos y progreso para las familias y la región. (Foto Carlos Miguel Varona)

#CaucaEsCacao





Para mostrar en el propio territorio la otra imagen del Cauca, de lo que se está logrando en materia turística, la Cámara de Comercio ha invitado a medios de comunicación, turistas, influenciadores y agencias de viajes a eventos como al Primer Encuentro Latinoamericano de Turismo Comunitario Andino de Naturaleza, Tucan 2024, que se efectuó en Popayán. En el año 2025 se cumplió la Cumbre de Turismo Indígena.

Al municipio de Silvia está llegando turismo internacional, del 23 de diciembre de 2025 al 2 de enero de 2026 empresarios reportaron total ocupación de los alojamientos. Santa Rosa, con Aviturismo, es uno de los municipios con mayor variedad de especies de aves a nivel mundial. Esta actividad, que está trayendo al Cauca turismo internacional, genera divisas importantes, un solo tour deja en el día más de cinco millones de pesos por recorrido.

Para el año en curso se está gestionando que el Cauca sea sede de eventos del ámbito nacional para que los visitantes encuentren y conozcan otra realidad, en donde el turismo es una actividad transversal a muchos sectores, como el ca-

caotero, que en la Feria Chocoshow 2025 en Bogotá, la más importante del país, el departamento logró 35 premios internacionales. Igualmente, los cafés especiales, que son muy apetecidos, se están exportando.

En Balboa se ofrece la aventura del Parapente, que se ha fortalecido para que sea una actividad segura, que cumpla con todos los parámetros legales, lo mismo la actividad de descenso de cascada. En los lugares de naturaleza con caminatas ecoturísticas, la seguridad está en la señalización, en las barandas de protección. El Turismo no es solo movilizar al visitante de un lugar a otro, el turismo es organización y responsabilidad. La Semana Santa de Popayán atrae turismo internacional, al Congreso Gastronómico asisten personas de diferentes regiones colombianas.

El turismo es una actividad transversal a muchos sectores, como el cacaotero, cafés especiales, Aviturismo, Parapente, caminatas ecológicas, entre otras.

Turismo en la Costa Pacífica

En los municipios costeros de Guapi y Timbiquí, la Cámara de Comercio, con cooperación de Usaid, ejecutó un proyecto turístico que se orientó al hacer, para que la comunidad, que apenas saludaba

de lejos al visitante, creyera en el turismo como una alternativa de ingresos, de progreso.

El proyecto le dio valor al turismo y la comunidad de Guapi entendió que podía ejecutar esta actividad desde la operatividad, como efectivamente lo está haciendo. De ese juicioso ejercicio quedaron cuatro rutas turísticas en el Pacífico caucano, que le han dado gran importancia a la pesca, la piangua, la artesanía, la música tradicional y la gastronomía, que los turistas viven y disfrutan.



en los departamentos del Cauca, Valle del Cauca, Nariño, Chocó y Antioquia, por valor de 4.600 millones de pesos, con el propósito de fortalecer 100 experiencias turísticas no empresariales, de esos entes territoriales. En total se presentaron 400 experiencias, de las cuales se seleccionaron 100 y 29 de ellas son del Cauca, especialmente de los municipios de Guapi, con ocho, por autogestión de la comunidad; en Popayán siete, Inzá, Miranda, Piamamá, Puracé, Silvia, Santander de Quilichao, Suárez, Timbío y Timbiquí.

Destino Pacífico

La Cámara de Comercio del Cauca, en articulación con Fontur, a través de gestión ante el Ministerio de Comercio, Industria y Turismo, logró la operación del proyecto Destino Pacífico para ejecutar

Este proyecto que se empezó a ejecutar en el 2025 y está por finalizar en los cinco departamentos, dejará capacidad instalada y fortalecida con activos productivos a cada una de las unidades beneficiadas.





¡Agenda tu cita hoy!

- Pediatría
- Medicina Interna
- Fisiatría
- Ortopedia
- Ginecología



Escanea el
código QR



Precios justos
¡Y sin salir
del Cauca!

● IPS Popayán

Dirección: Cll 2 con Cra 10 esquina, B/ Centro

Horario: Lunes a viernes 7:00 a.m. a 5:00 p.m.

Citas: (602) 820 6860 ext. 303 – 318 – 328

WhatsApp: 317 437 8962

● IPS Santander de Quilichao

Dirección: Carrera 9 No. 5–55 B/Centro

Horario: Lunes a viernes 7:00 a.m. a 12:00 m.
1:00 p.m. a 5:00 p.m.

Sábados 7:00 a.m. a 11:00 p.m.

Teléfonos: 300 912 1083 Ext. 474

WhatsApp: 316 526 0381 - 313 473 2852

Correo: cotizacionesipssder@comfacaUCA.com

● IPS Puerto Tejada

Dirección: Carrera 25 No. 20C–300, vía Vuelta Larga

Horario: Lunes a viernes 7:00 a.m. a 12:00 m.
1:00 p.m. a 5:00 p.m.

Sábados: 7:00 a.m. a 11:00 m.

WhatsApp: 313 236 8696 - 311 743 3449

Correo: ipsocupacionalpto@comfacaUCA.com