



**comfacaUCA**



# **Instructivo: Inscripción del usuario**



Informes:

(602) 8231868 ext. 254 y 255



[www.comfacaUCA.com](http://www.comfacaUCA.com)



Vigilado Supersubsidio



El proceso de inscripción a los programas de capacitación ahora es más fácil, ya que el pago de los cursos puede realizarse en línea o en efectivo mediante la descarga del recibo de pago.

La inscripción se considera exitosa una vez se haya completado el proceso de pago.

A continuación, se presenta el paso a paso del proceso de pre inscripción. Para los usuarios nuevos, el procedimiento incluye más etapas; en el caso de usuarios ya registrados, algunos pasos se omiten, haciendo el proceso aún más ágil y sencillo.



## Inscripción académica para nuevos usuarios



### 1. INGRESAR AL PORTAL DE PREINSCRIPCIONES

<https://capacitacioncomfacaUCA.g10.com/Preinscripcion>

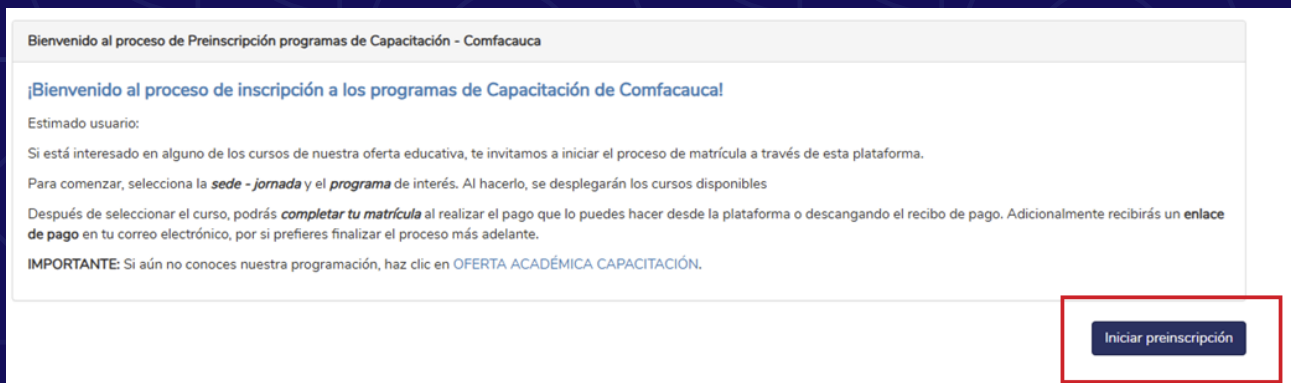

Bienvenido al proceso de Preinscripción programas de Capacitación - ComfacaUCA

¡Bienvenido al proceso de inscripción a los programas de Capacitación de ComfacaUCA!

Estimado usuario:

Si está interesado en alguno de los cursos de nuestra oferta educativa, te invitamos a iniciar el proceso de matrícula a través de esta plataforma.

Para comenzar, selecciona la **sede - jornada** y el **programa** de interés. Al hacerlo, se desplegarán los cursos disponibles

Después de seleccionar el curso, podrás **completar tu matrícula** al realizar el pago que lo puedes hacer desde la plataforma o descargando el recibo de pago. Adicionalmente recibirás un **enlace de pago** en tu correo electrónico, por si prefieres finalizar el proceso más adelante.

**IMPORTANTE:** Si aún no conoces nuestra programación, haz clic en **OFERTA ACADÉMICA CAPACITACIÓN**.

**Iniciar preinscripción**

### 2. INGRESA SU TIPO Y NÚMERO DE IDENTIFICACIÓN

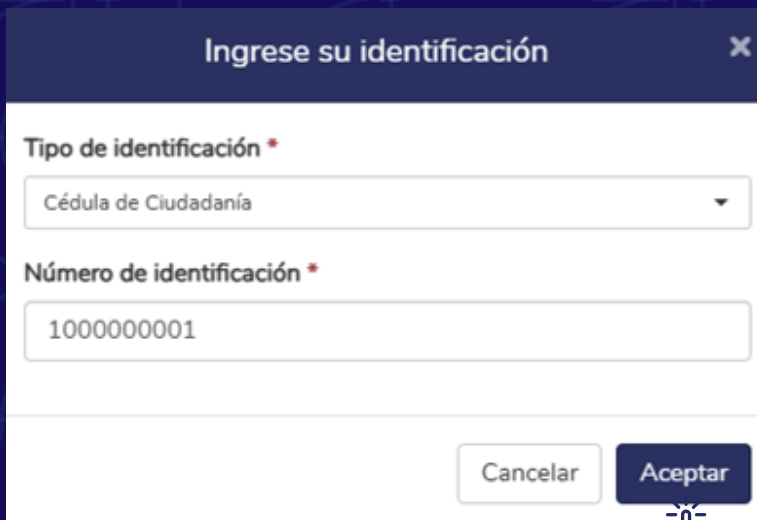

Ingrese su identificación

Tipo de identificación \*

Cédula de Ciudadanía

Número de identificación \*

1000000001

Cancelar **Aceptar**



### 3. INFORMACIÓN PERSONAL:

Diligencia la información solicitada y adicionalmente, selecciona el programa en el cual te encuentras interesado.

Información programas y personal 1 de 4

Información programas

Período \* 2026

Sede - jornada \* POPAYÁN - Tarde

Programa \* PEDAGOGÍA

Información personal

Primer nombre \* JUAN

Segundo nombre FELIPE

Primer apellido \* FERNANDEZ

Segundo apellido CAICEDO

Tipo de identificación \* Cédula de Ciudadanía

Número de identificación \* 1000000001

Sexo \* Masculino

Correo electrónico \* juanf12345@gmail.com

Teléfono 3123456789

Celular \* 3123456789

Fecha de nacimiento \* 1/01/2001

Dirección \* CRA 9 # 3-23

Lugar de residencia Seleccione municipio

Barrio Seleccione barrio

Anterior Siguiente

### 4. INFORMACIÓN PERSONAL:

Únicamente diligenciar en caso de que corresponda.

Información personalizada 2 de 4

¿Está afiliado a alguna Caja de Compensación? ¿Cuál?

Si tiene alguna discapacidad describa cuál:

¿Es usted pensionado?

Sí  No

Anterior Siguiente



## 5. SELECCIONA EL CURSO

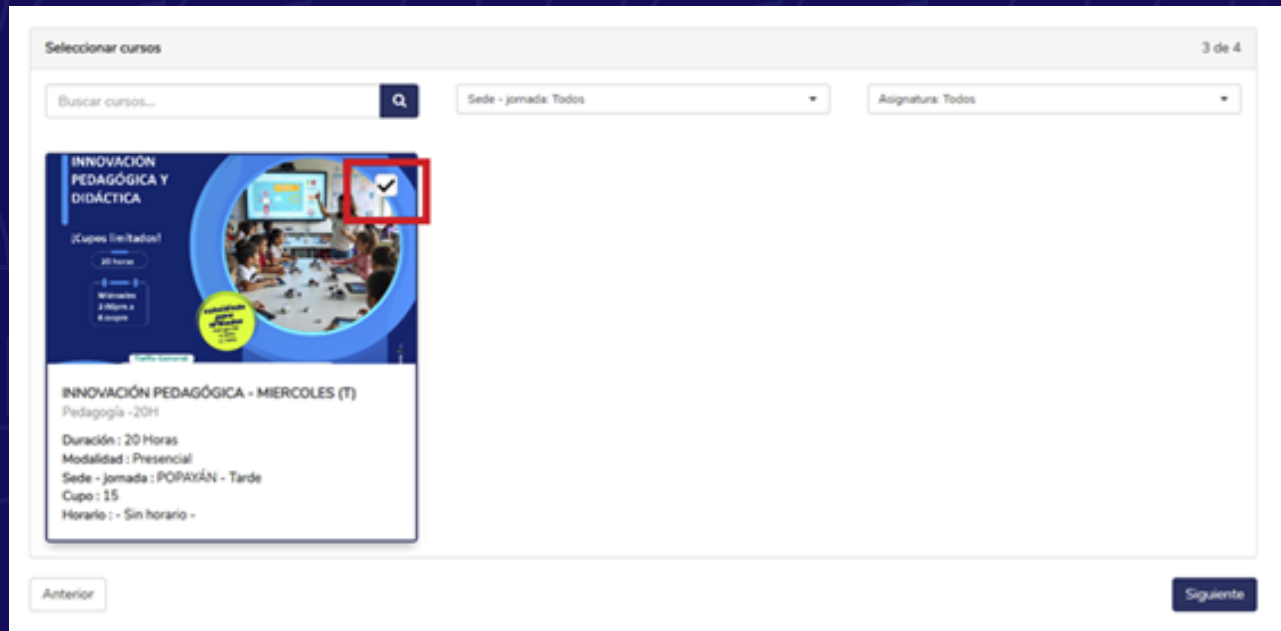

Seleccionar cursos 3 de 4

Buscar cursos... Sede - jornada: Todos Asignatura: Todos

**INNOVACIÓN PEDAGÓGICA Y DIDÁCTICA**  
(Cupos Sin Tarde)  
20 Horas  
Modalidad: Presencial  
Sede - jornada: POPAYÁN - Tarde  
Cupo: 15  
Horario: - Sin horario -

INNOVACIÓN PEDAGÓGICA - MIERCOLES (T)  
Pedagogía - 20H  
Duración: 20 Horas  
Modalidad: Presencial  
Sede - jornada: POPAYÁN - Tarde  
Cupo: 15  
Horario: - Sin horario -

Anterior Siguiete

## 6. ACEPTAR TERMINOS Y CONDICIONES



Condiciones 4 de 4

**TÉRMINOS Y CONDICIONES PARA LA PRESTACION DEL SERVICIO DE CAPACITACION**

**Habeas data:** Conoce la política de tratamiento de datos personales ingresando al siguiente link: <https://www.comfacauca.com/sobre-comfacauca/politica-de-proteccion-de-datos-personales/>

**Devoluciones:** Solo se harán devoluciones de dinero cuando se produzca el cierre del curso o programa de formación por decisión del área de Capacitación, cuando se modifique el horario o jornada del programa de formación al que se matriculó o en casos de eventos imprevistos como emergencias médicas graves o desastres naturales. La Institución procesará la solicitud de devolución dentro de un plazo máximo de 15 días hábiles a partir de la recepción de los documentos.

Imprimir  Acepto las condiciones aquí expuestas.

Anterior Confirmar preinscripción

## 7. CONFIRMACIÓN DE INSCRIPCIÓN Y PAGO:

Teniendo en cuenta que la matrícula al programa seleccionado se confirma una vez realizado el pago, se recomienda seleccionar la opción “Realizar pago” para completar el proceso de manera inmediata.

En caso de elegir la opción “Finalizar”, se enviará un correo electrónico con el enlace correspondiente para efectuar el pago, el cual estará habilitado siempre y cuando el curso aún cuente con cupos disponibles.

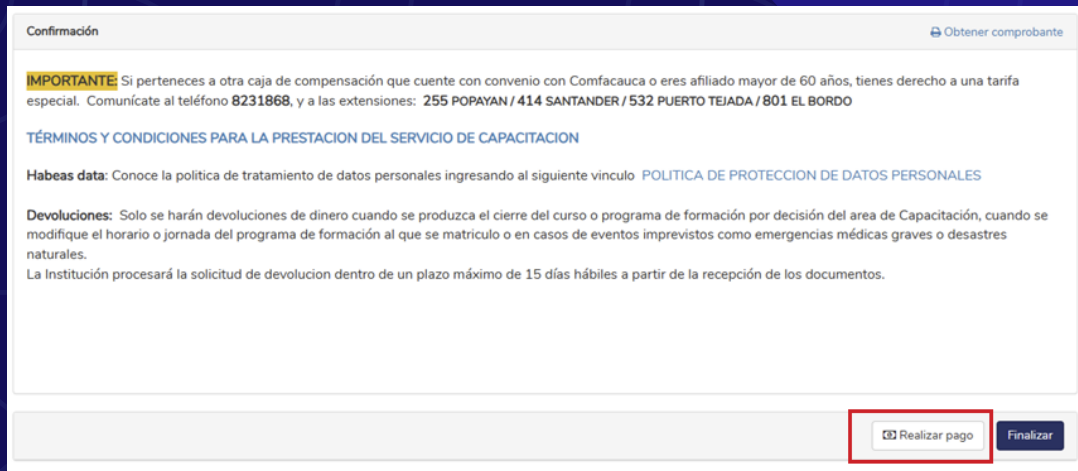

## 8. INSTRUCTIVO PARA PAGO

Una vez seleccione la opción “REALIZAR PAGO”, la plataforma mostrará los datos del usuario inscrito para su previa validación, así como el curso seleccionado y el valor a pagar.

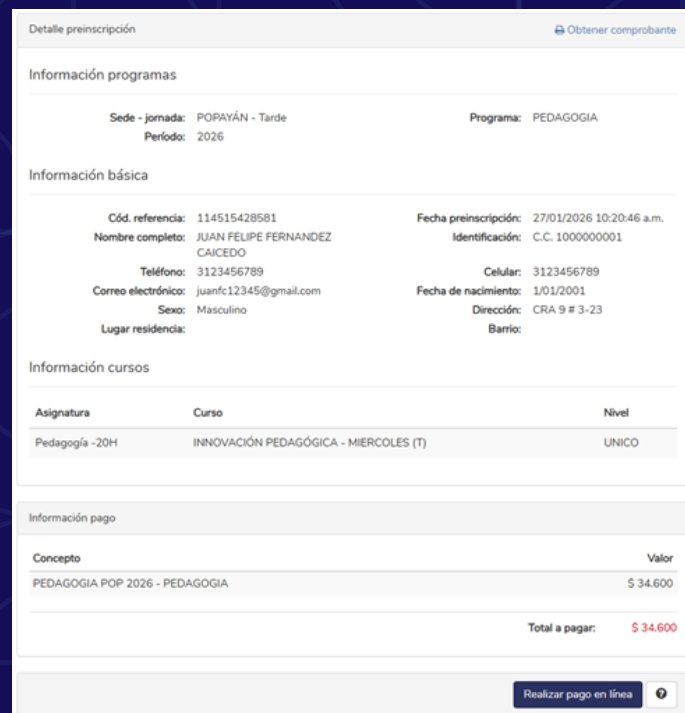

9. Si el usuario desea realizar el PAGO EN EFECTIVO, deberá seleccionar la opción “SÍ” para poder descargar el recibo de pago y pagar en los puntos autorizados.

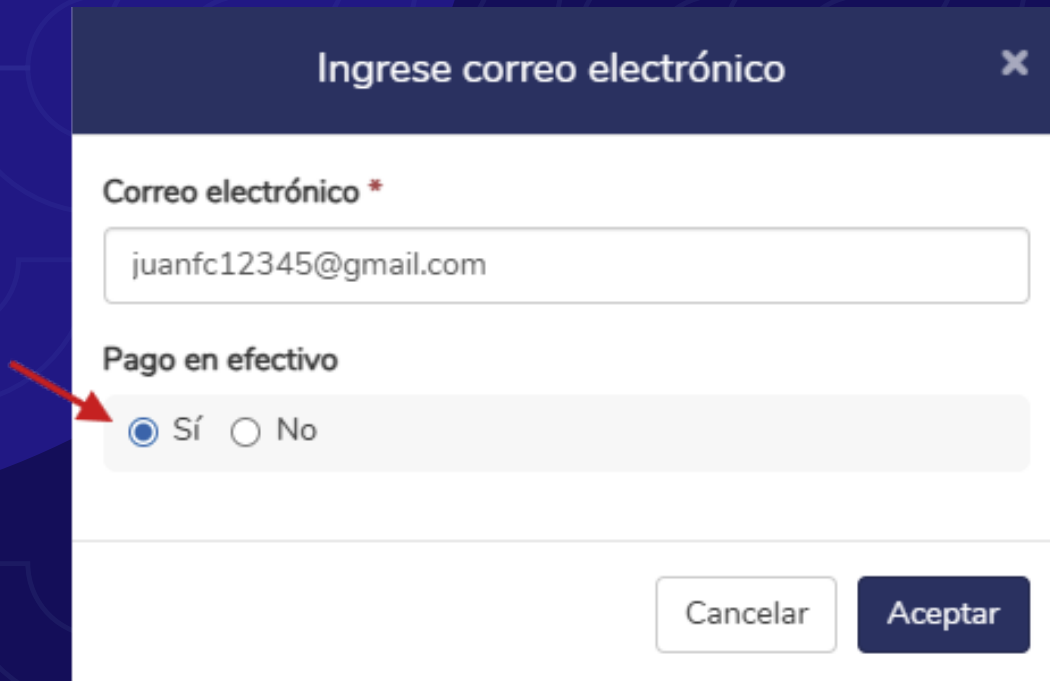

10. Para poder descargar el recibo se deberá seleccionar “PAGAR”

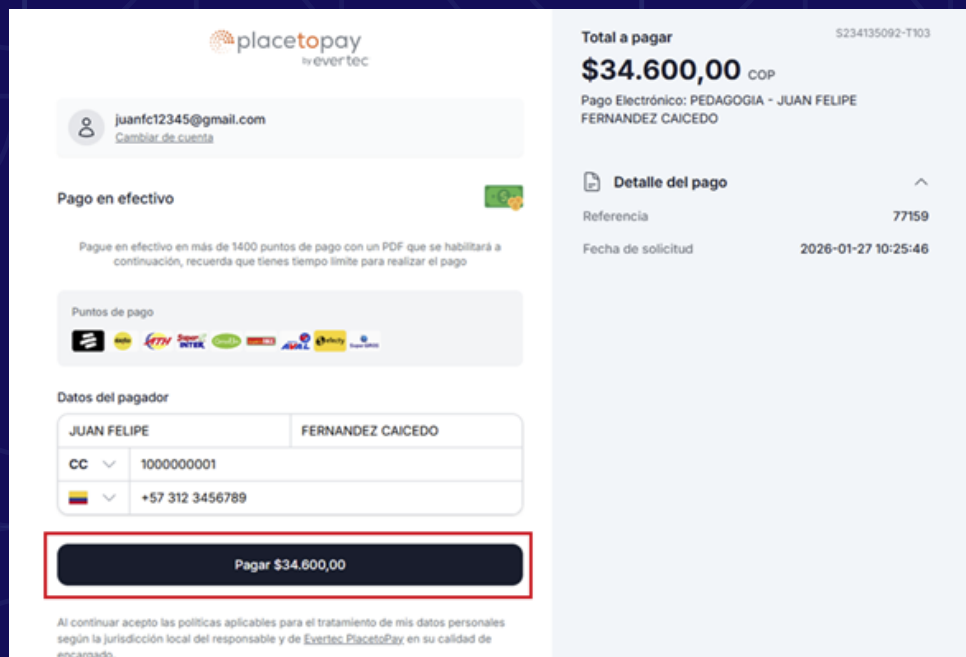

## 11. Después se selecciona la opción de descargar “PDF”

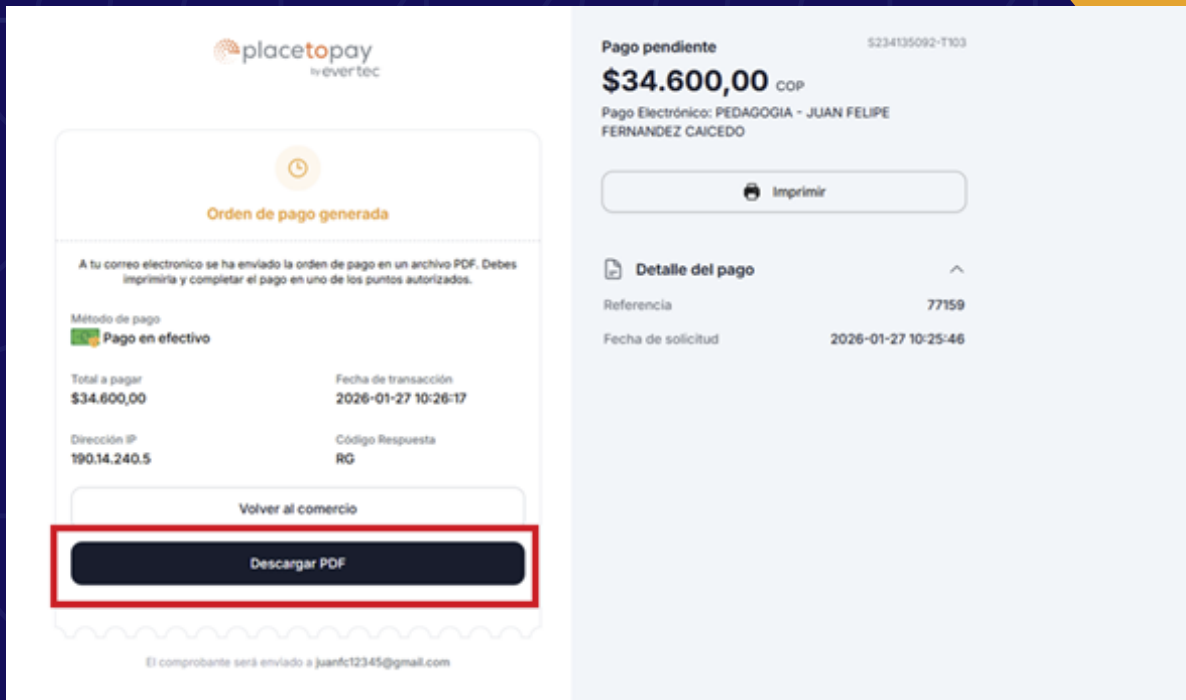

## 12. Con el documento en físico se acercan a los puntos autorizados (se cuenta con 24 horas de vigencia)



12. Si el usuario desea realizar el pago en línea, deberá seleccionar la opción “**NO**” para continuar con el proceso de pago a través de las distintas entidades bancarias

### Ingrese correo electrónico ✕

Correo electrónico \*

Pago en efectivo

Sí  No

12. Complete la información requerida y seleccione la entidad bancaria. Finalmente, haga clic en la opción “**PAGAR**”, lo que lo redirigirá al portal de la entidad de pago.



juanfc12345@gmail.com  
[Cambiar de cuenta](#)

Cuentas débito ahorro y corriente (PSE)

Complete la información

Personas

Datos del propietario

JUAN FELIPE	FERNANDEZ CAICEDO
CC <input type="text" value="1000000001"/>	
<input type="text" value="57 312 3456789"/>	

Al continuar acepto las políticas aplicables para el tratamiento de mis datos personales según la jurisdicción local del responsable y de Evertec Placetopay en su calidad de encargado.

[No deseo continuar](#)

Tu proceso expirará en 14 minutos

Total a pagar S234165269-T103

**\$34.600,00** COP

Pago Electrónico: BISUTERIA - JUAN FELIPE FERNANDEZ CAICEDO

**Detalle del pago**

Referencia 77173

Fecha de solicitud 2026-01-27 12:40:41



**Ingresa a nuestro sitio web**

**[www.comfacaUCA.com](http://www.comfacaUCA.com)**

**y conoce la oferta académica  
de **capacitación**,  
horarios e inscripciones**

